

Legenda

PAI Geomorfologico

Pericolosità geomorfologica

- P1 - Moderata
- P2 - Media
- P3 - Elevata

Edifici Strategici e rilevanti

- Strategico
- Rilevante

Lifelines

- Elettrodotto
- Metanodotto interrato
- Acquodotto interrato

Sistema viario

- Viabilità principale
- Viabilità interna
- Viabilità secondaria
- Cancelli
- Rete idrografica
- Limite comunale

Incendi pregressi (fonte SIF - Anni 2007 - 2024)

| Id. | tipologia | nome | indirizzo |
|-----|------------|--|---------------------------|
| 1 | Strategico | Municipio e sede Polizia Municipale | Piazza Autonomia |
| 2 | Strategico | Carceri Carabini | Via Paggio di Mezzo |
| 3 | Strategico | Guardia Medica | Via Canonica |
| 4 | Strategico | Edificio Pubblico attualmente in ricostruzione | Via Principe Umberto |
| 5 | Rilevante | Scuola Secondaria I Grado "E. Majorana" | Via Alcide de Gasperi |
| 6 | Rilevante | Scuola dell'infanzia "Sandro Pertini" | Via Luigi Sturzo |
| 7 | Rilevante | in costruzione Scuola | Via Carlo Linneo |
| 8 | Rilevante | Scuola dell'infanzia "Gianni Rodari" | Via Canonica |
| 9 | Rilevante | Scuola primaria "L. Sciaccia" | Via della Libertà |
| 10 | Rilevante | Poste Italiane | Via Scuola |
| 11 | Rilevante | Centro Sociale | Via Cantù |
| 12 | Rilevante | Centro albero anziani | Via Canonica |
| 13 | Rilevante | Palazzetto sportivo | Viale del Lavoro |
| 14 | Rilevante | Campo sportivo | Via Cucchi |
| 15 | Rilevante | Banca - Intesa San Paolo | Via Vittorio Emanuele |
| 16 | Rilevante | Banca - Banca Agricola Popolare di Sicilia | Via Principe Umberto |
| 17 | Rilevante | Consorzio agrario | Via Cantù |
| 18 | Rilevante | Chiesa del Sacro Cuore | Largo Sacro Cuore |
| 19 | Rilevante | Chiesa San Giuseppe | Via Canonica e Via Scuola |
| 20 | Rilevante | Chiesa della Madonna del Rosario | Via Balilla |
| 21 | Rilevante | Chiesa Madonna della Catena | Via Loreto |
| 22 | Rilevante | Deposito Carburante - Turris | Via Archimede |
| 23 | Rilevante | Distributore carburanti Guastella | SP 150 |
| 24 | Rilevante | Edificio pubblico | Via Balilla e Via Padova |
| 25 | Rilevante | Depuratore Comunale Mazzarrone | Contrada Vaccaro |
| 26 | Rilevante | Alimentare - Despar | Via Principe Umberto |
| 27 | Rilevante | Farmacia Attagulle | Via Principe Umberto |
| 28 | Rilevante | Centro per anziani 2 | Via Comiso |
| 29 | Rilevante | | |

Legenda

- 1 - Bassa probabilità di fenomeni franosi
- 2 - Deformazioni di versante: Alta probabilità
- 3 - Scorrimenti: Alta probabilità
- 4 - Scivolamenti e scorrimenti: Occasionali
- 5 - Scivolamenti e scorrimenti: Alta probabilità
- 6 - Scivolamenti e crolli: Alta probabilità

Sistema di riferimento: EPSG 25833 - ETRS 89 N33

Comune di Mazzarrone

Regione SICILIA

Prot. Civile Regione Sicilia

PIANO DI PROTEZIONE CIVILE

Progettista:
dott. geol. Damiano Gravina

R.U.P.:
geom. Gianluca Fontanella

Sindaco:
Spata Giovanni

Data:
dicembre 2025

TAVOLA N° : 2

SCALA:
1:10.000

ELABORATO:
Carta del Rischio geomorfologico

CODICE:
2_GEOM

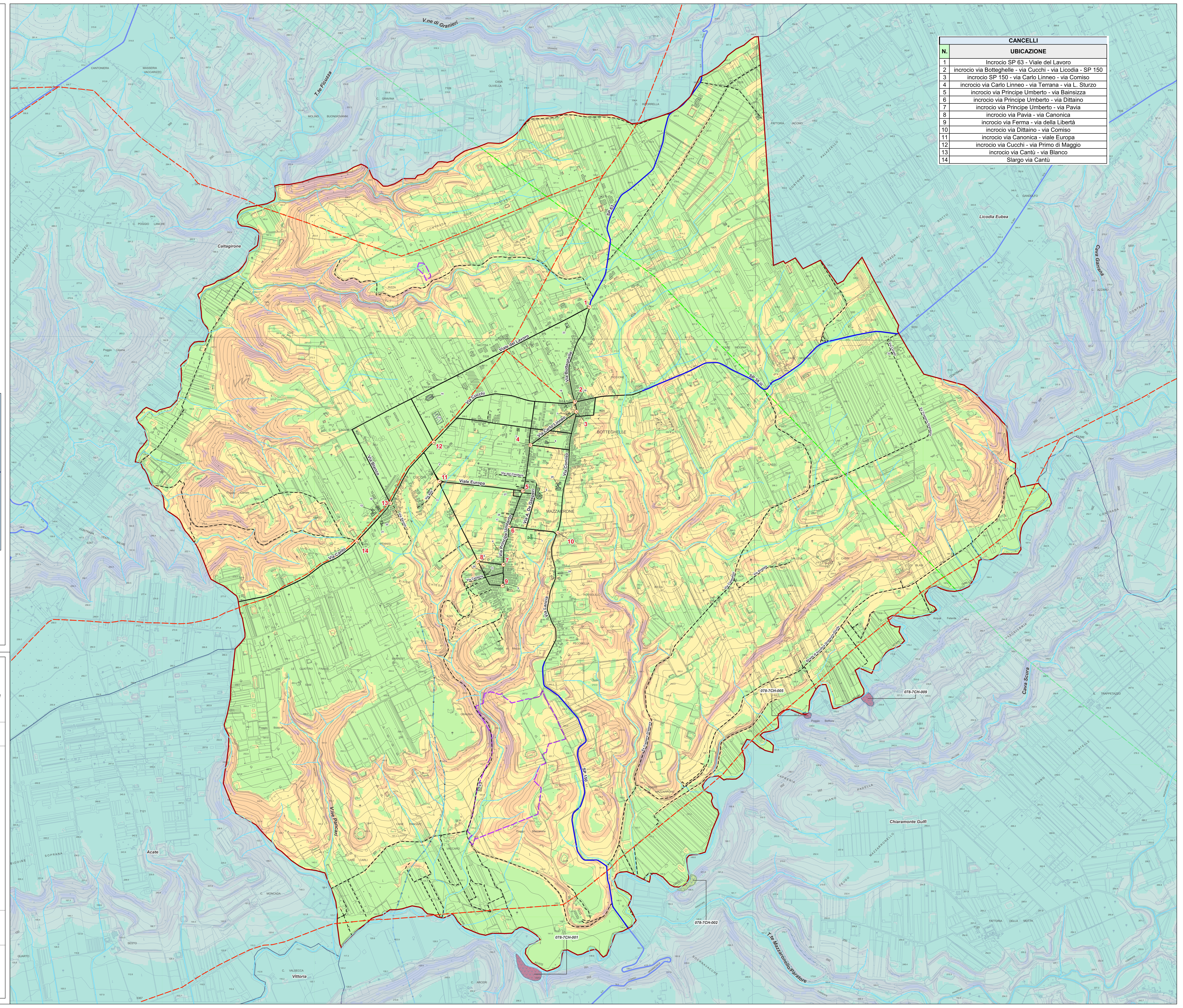

| CANCELLI | |
|----------|---|
| N. | UBICAZIONE |
| 1 | Incrocio SP 63 - Viale del Lavoro |
| 2 | incrocio via Bottegelle - via Cucchi - via Licodia - SP 150 |
| 3 | Incrocio SP 150 - via Carlo Linneo - via Comiso |
| 4 | Incrocio via Carlo Linneo - via Terrana - via L. Sturzo |
| 5 | incrocio via Principe Umberto - via Bainsizza |
| 6 | incrocio via Principe Umberto - via Dittano |
| 7 | incrocio via Principe Umberto - via Pavia |
| 8 | incrocio via Ferraia - via Canonica |
| 9 | incrocio via Ferraia - via della Libertà |
| 10 | incrocio via Dittano - via Comiso |
| 11 | incrocio via Canonica - viale Europa |
| 12 | incrocio via Cucchi - via Primo di Maggio |
| 13 | incrocio via Cantù - via Bianco |
| 14 | Slargo via Cantù |